

編集・発行/社会福祉法人 日の出町社会福祉協議会
 〒190-0182 日の出町大字平井2780番地 社会福祉協議会事務所
 TEL.042-597-4848(直通) FAX.042-597-7150
 E-mail: info@hinodeshakyo.jp URL: https://hinodeshakyo.jp.org



ひので社協

No.143

みんなでささえあい
 ともに生きていく
 やさしいまちづくり
 令和4年 2022.04



※写真は昨年度の入学式の様子です。

新一年生へ贈る黄色傘のメッセージが決まりました!

日の出町社会福祉協議会では、例年交通安全の一環として小学校新入学児童へ学童傘の贈呈をおこなっています。

今年度はより愛着をもって使ってもらえるようにと、社協のイメージキャラクターの「デ・ヒーノ」のイラストと共に新一年生へ贈るメッセージを印刷して届けることにしました。公募した結果42件もの素敵なメッセージをご応募いただき、厳選なる選考の結果、
にしおら ゆいか
 西村 友以香さんの応募作品である『えがおであいさつ みんななかよし』が採用されることとなりました。

デ・ヒーノとあたたかいメッセージがプリントされた黄色い傘が4月から新一年生を見守ってくれます!

みなさんも町で子どもたちを見かけたら「えがおであいさつ」してくださいね!!



※ひので社協だよりは、みなさまからお預かりしました会員会費が使われています。

令和3年度 歳末たすけあい運動募金配分実績報告



昨年12月 みなさまのご協力により多大なる募金が集まりましたことを感謝申し上げます。「歳末たすけあい運動」により募金は「ささえあいのまちづくり」として町内の地域福祉の活性化に役立てられています。

歳末たすけあい運動総額 合計3,149,356円

【加入事業所名一覧】

20口 ● 秋川農業協同組合 日の出支店 ● 宗教法人寶光寺 秋川霊園 ● (有)みやび

15口 ● 社会福祉法人志正会 大久野保育園 ほっこり緑舎

- 10口**
- 医療法人社団崎陽会 日の出ヶ丘病院
 - (株)協和木工所
 - 医療法人利定会 大久野病院
 - 日の出興業(株)
 - 馬場内科クリニック
 - 日の出コンクリート(株)
 - 西部不動産(株)
 - 社会福祉法人さくらぎ会 さくらぎ保育園
 - 社会福祉法人精和福祉会 大正保育園
 - 社会福祉法人芳洋会 ひのでホーム
 - (株)サンシン
 - 秋川運送(株)
 - 社会福祉法人泉会 日の出舎
 - 医療法人社団秀仁会 日の出さくら
 - 上野不動産(株)
 - 藤谷産業(株)
 - (株)相馬光学
 - (有)浜中材木店
 - 幹寿司
 - 三貴精密工業(株)
 - (有)竹山設備
 - 社会福祉法人ほうえい会 栄光の社
 - 加藤建設興業(株)
 - 社会福祉法人山の子会 山の子の家
 - (有)浜中設計測量
 - 神田保険事務所
 - (有)加藤商店
 - (株)カゴシマ
 - NPO法人 日の出もみの木
 - (有)天野住研
 - (株)クリーンエコロジー
 - 天野板金工業所
 - 社会福祉法人福陽会 第3サンシャインビル
 - 功生歯科医院
 - (株)伊江電設
 - (株)オガワ防災
 - 医療法人互生会 ファミリート日の出
 - 社会福祉法人青梅白寿会 ウェルピア白寿
 - 太平洋マテリアル(株) 西多摩工場
 - (株)ニッポー 西多摩工場
 - 日の出通運(株)
 - 東京環境プラント(株)
 - (株)中村建材工業 日の出工場
 - 社会福祉法人道心会 藤香苑
 - (株)たまエンドレス
 - 社会福祉法人さくらぎ会 さくらぎこぼん
 - 社会福祉法人八晃会 宝光保育園
 - 社会福祉法人浴光会 羽生の里
 - 東京たまエコセメント(株)
 - (株)協和サービス
 - 社会福祉法人同愛会 日の出福祉園
 - 社会福祉法人太陽福祉協会 日の出太陽の家
 - 旭建設(株)
 - 甲州碎石(株)
 - (有)谷治新太郎商店
 - 浜中工務店
 - 篠崎建設(有)
 - (有)赤保谷鉄工場
 - NPO法人 三宝会
 - 社会福祉法人櫻灯会 日の出紫苑
 - 世紀東急工業(株) 多摩混合所
 - (有)関根電機商会
 - 西多摩コンクリート(株)
 - 中村屋商店
 - (有)原田建設
 - 森田歯科医院
 - 日の出町商工会 葬祭部
 - (株)エコワスプラント
 - (有)三上工芸社
 - (有)羽生緑地建設
 - (株)EIGHT
 - (株)橋本ポンプ工業所
 - マジックフットガレージ 越沼そば道場
 - 東京都森林組合
 - 社会福祉法人東京リハビリ協会

5口

- 旭鋳業(有)
- (有)田中石油店
- ㈱田中卒塔婆WORKS
- 青梅信用金庫 増戸支店
- 羽生工務店
- (有)クロダ
- 小林材木店
- カットサロンヤマダ
- 綿屋
- いちむら施術院
- 高齢者グループホーム かたくりの家
- 白山神社
- 嶋崎造園
- ㊦常福寺
- ㈱ミナミ電気 平井店
- パン工房 ダンデリオン
- 仕出しお弁当 ミヤタ
- ㈱サンライズエンジニアリング
- 太平洋プレコン工業㈱ 日の出工場
- セブンイレブン西平井店
- ボディーショップイトウ㈱
- (有)平井工業
- 原製材
- ㈱ニチリョク 日の出工場
- 原モータース
- 西武信用金庫 日の出支店
- セブンイレブン 日の出大久野店
- 幸神堂
- すーぱーかーやきいも
- 浜中木工(有)
- (有)越沼商店
- 南沢商店(有)
- 堀口理容所
- 西美容室
- 藤太軒理容所
- ㊦本大久野分教会
- カットハウスひらの
- ひので整骨院
- (有)山崎材木店
- ㈱さかいや
- ㈱島田
- (有)新井管工
- 多摩木材センター協同組合
- (有)小沢建材
- ㈱田中製作所
- 社会福祉法人 清快福祉会 新清快園
- ㈱ワット
- 羽生人形店
- ヤマシタデンタルアート
- (有)住昭ホーミング
- 理容室 後藤
- 篠崎畳加工
- 平山商店
- (有)吉沢自動車
- 神田サッシ販売店
- (有)浅利工業
- ㈱矢島製作所
- 窓口募金 29,206円

自治会	金額(円)	自治会	金額(円)	自治会	金額(円)
1	75,000	11	90,500	21	72,000
2	58,000	12	95,000	22	63,500
3	56,000	13	69,000	24	96,500
4	114,000	14	78,000	25	95,000
5	145,000	15	78,500	26	115,000
6	140,050	16	39,500	27	47,500
7	74,000	17	35,000	28	58,500
8	122,000	18	28,600	合計	2,010,150
9	81,500	19	25,000		
10	30,000	20	27,500		

寄附金報告



あたたかいご寄附
ありがとうございました!!

- ・はしもとせいじ後援会 **300,000円**
- ・ねくすとぶらんち **31,539円**
- ・JAあきがわ **50,000円**
- ・匿名 (2件合計) **36,476円**

寄附金は地域福祉活動など社会福祉協議会の事業に使用させていただきます。今後とも地域福祉発展のためにご支援、ご協力をお願いします。

社協会員について

本会では「みんなでささえあい ともに生きていく やさしいまちづくり」を基本理念として、地域のみなさまとともに、地域福祉活動を推進しております。

主な活動として、地域のささえあいによるサロンや見守り活動、ボランティアの育成、福祉バスの運行、園児への塗り絵らくがき帳や新一年生への黄色い傘の贈呈、子育て世代向けの講座開催などの事業を展開し、活動に係る財源は、各自治会、企業、事業所など多くのみなさま方にご理解、ご協力いただいている社協会員会費によって支えられております。

毎年度みなさま方の温かいご厚意誠にありがとうございます。

令和4年度につきましても、社協の事業にご理解ご賛同いただきますようみなさま方の社協会員への加入にご協力をよろしくお願いいたします。

※社協会員に関する詳細は次号に掲載予定です。

令和4年度 老人福祉センター・健康いきいきセンター センター講座(教養・健康)受講申込案内

6月
開始

町内の老人福祉センター、健康いきいきセンターで行う講座(令和4年6月～令和5年3月)の受講生を募集します。是非、お申し込みください。※コロナ禍における運営となるため、講座の受講時間は1時間となります。ご了承ください。

■ 対象者

- ①②③ **町内在住の60歳以上で、利用登録・温泉減免カードをお持ちの方**
(①平井・生涯青春ふれあい総合福祉センター、②本宿老人福祉センター、③大久野老人福祉センター)
- ④ **町内在住で、予約利用・温泉減免カードをお持ちの方**
(④大久野健康いきいきセンター ★介護予防拠点施設のため、60歳以上の方を優先させていただきます)

ご利用いただくには「①②③利用申請」「④予約利用申請」の手続きが必要です。未申請の方は、窓口にて手続きを行ってください。

※健康保険証、運転免許証など、身分確認できる証明書をお持ちください。



平井センター実施
元気なるなる体操

■ 申込みについて ※下記の期間のみ、申込受付を行います。

受付期間: 4月13日(水)～4月27日(水) 受付時間 9:30～16:00

受付場所: 各老人福祉センター・健康いきいきセンターの窓口

※ご本人またはご家族が、直接、センターへお越しいただくか、電話でお申し込みください。

★「教養講座」「健康講座」の申込みは、全センター合わせて1人3講座まで申込みが可能です。

【例: 本宿老人福祉センター 1講座(健康)、大久野老人福祉センター 2講座(教養) 合計3講座】

★同じ講座の申込みは、出来ません。【例: 大久野老人福祉センター ヨガ[A]とヨガ[B]等】

★申込人数が定員を超えた場合、抽選を行います。

① 平井・生涯青春ふれあい総合福祉センター

申込先・問合せ ☎ 597-4040

No.	種類	講座名	曜日(原則)	時間	定員	申込
1	健康	(※)元気なるなる体操[A]	第3木	10:00～11:00	10名	月毎 必要 (先着順)
2		(※)元気なるなる体操[B]	第4木	14:00～15:00	10名	

② 本宿老人福祉センター

申込先・問合せ ☎ 597-5971

No.	種類	講座名	曜日(原則)	時間	定員	申込
3	教養	フラワーアレンジメント	第1月	10:00～11:00	10名	必要
4	健康	リンパマッサージ[A]	第1金	10:00～11:00	15名	必要
5		リンパマッサージ[B]	第3金	10:00～11:00	15名	
6		自彊術[A]	第2火	13:30～14:30	15名	
7		自彊術[B]	第4火	13:30～14:30	15名	
8		健康体操[A]	第2火	10:00～11:00	15名	
9		健康体操[B]	第4火	10:00～11:00	15名	

③ 大久野老人福祉センター

申込先・問合せ ☎ 597-5324

No.	種類	講座名	曜日(原則)	時間	定員	申込
10	教養	フラワーアレンジメント	第1月	13:15~14:15	10名	必要
11		編物	第1月・第3月	13:15~14:15	7名	
12		書道	第2火・第4火	13:15~14:15	10名	
13		ちぎり絵	第2木・第4木	13:15~14:15	7名	
14		手芸	第2金・第4金	10:00~11:00	7名	
15		華道[A]	第2金	13:15~14:15	10名	
16		華道[B]	第4金	13:15~14:15	10名	
17	健康	ヨガ[A]	第1水	10:00~11:00	10名	必要
18		ヨガ[B]	第3水	10:00~11:00	10名	
19		リンパつるりん体操[A]	第2水	10:00~11:00	10名	
20		リンパつるりん体操[B]	第4水	10:00~11:00	10名	

④ 大久野健康いきいきセンター

申込先・問合せ ☎ 588-7210

No.	種類	講座名	曜日(原則)	時間	定員	申込
21	健康	フラダンス[A]	毎週 水(月3回)	9:30~10:20	10名	必要
22		フラダンス[B]	毎週 水(月3回)	10:30~11:20	10名	
23		(※)トリム体操[A]	第1火	10:00~11:00	10名	月毎 必要 (先着順)
24		(※)トリム体操[B]	第3火	10:00~11:00	10名	
25		(※)スクエアステップ[A]	第2火	10:00~11:00	10名	
26		(※)スクエアステップ[B]	第4火	10:00~11:00	10名	

※1~2番 元気なるなる体操、23~26番 トリム体操、スクエアステップの各講座は、毎月、当月分を前月1日(休日の場合は翌月曜日)に、先着順により受け付けします。講座申込書は不要です。

- ・新型コロナウイルス感染症拡大防止に伴い、休止している講座もございます。再開する際は改めてお知らせいたします。(※休止中の講座:社交ダンス、民謡、コーラス、カラオケ)
- ・費用等は、参加者に別途お知らせします。
- ・祝日、部屋の都合により講座の開催日が変更になる場合があります。各センター窓口にて備え付けのセンター予定表によりご確認ください。

「小地域福祉活動」ってなに?



「地域のつながりを深める場づくり」

「見守りが必要な方とのコミュニケーションを図る訪問活動」

など地域の方々が主体となり、自分たちの地域や町で安心して暮らせるよう

「地域の福祉力を高める」福祉活動です。



ほんにいいわ会【19自治会】



年忘れ健康サロン【10自治会】

活動をすすめる中で私たちが何よりも大切にしていることは、活動の主役はそこに暮らす住民の皆さまであるということです。これからはずっと住み続けていきたいと思える町づくりに向けて一緒に取り組んでいきましょう!

社協では小地域福祉活動における支援をおこなっています。活動で「こんなことを自治会でやってみたい」「こんなボランティアさんいないかな」とお考えの方は是非ご相談ください。

小地域福祉活動は皆さまからの社協会員会費や歳末たすけあい運動の寄付により支えられています。

問合せ:地域福祉係 ☎597-6187

弁護士による「なんでも相談」のご案内

生活に関する心配ごと・お困りごとありませんか？

「成年後見センターひので」では、生活に関する心配事やお困りごとに対して弁護士が相談を伺う、「なんでも相談」を毎月第4水曜日に実施しています。相談は予約制で、1枠30分でお受けしています。ご希望の方は電話等にてご予約ください。(無料)

日程
4月27日(水)
5月25日(水)
6月22日(水)

**相談
無料**

**秘密
厳守**

相談名	なんでも相談(予約制)
相談内容	生活全般、成年後見・権利擁護、消費者被害、相続・遺言など
相談員	弁護士
時間	13:30~15:30(1枠30分)
開催場所	社会福祉協議会事務局
問合せ	成年後見センターひので ☎588-4511 <small>※お掛け間違いのないようにお願いします。</small>

同じ内容での再度のご相談はお受けできません。あらかじめご了承ください。来所での相談が難しい方には、リモート等での相談も検討できます。お気軽にご相談ください。

令和4年度 赤十字会員増強運動

日本赤十字社東京都支部では、毎年5月を赤十字増強運動月間とし、個人・自治会などの方々に、会員へのご加入と活動資金のご協力をお願いしています。お預かりした活動資金は、区市町村を通じ東京都支部に送金され、新型コロナウイルス感染症の流行時や災害発生時の医療救護活動、さまざまな場面で自治体や地域住民の方々と協力して救護活動を展開するなど、地域と密接な関わりをもった赤十字活動や人道的活動に役立てておりますので、多くの方からのご協力をお願いいたします。

※ご協力くださる場合は、下記日の出分区事務局までお問い合わせください。

問合せ:

日本赤十字社東京都支部 赤十字社員課
 ☎03-5273-6742

西多摩支部日の出分区事務局(社会福祉協議会)
 ☎597-4848

はじめての簡単スマートフォン講座

長引くコロナ禍で高齢者へのスマホ普及率も年々高まっており、オンラインツールの利用やニーズが尚一層進むことが予想されます。今後、福祉協力員の研修会や地域住民向けのオンライン講座を推進していくためにも、簡単なスマホに関する疑問や使用方法に社協職員がお答えする「はじめての簡単スマートフォン講座」の実施を計画しています。

福祉協力員を中心に自治会単位で希望者を募り、地域に出向いての出張講座を予定しておりますので、ご興味のある方は是非ご参加ください。



※詳細が決まりましたら各自治会へのチラシ配布、社協ホームページなどで周知させていただきます

問合せ:地域福祉係 ☎597-6187

チャリティーゴルフについて



今年6月に開催予定しておりました大会は新型コロナウイルス感染症の拡大防止と参加者のみなさまの安全を考慮し秋へ延期します。

詳細は改めてお知らせします。

ワクチン接種の予約サポートを実施しました

町内3老人福祉センター及び健康いきいきセンターでは令和4年1月13日~2月25日までの期間に3回目のワクチン接種予約サポートを実施しました。昨年の5月にも予約サポートを実施しましたが、その時よりも多くの方にご利用いただきました。(293件)

利用者の方からは「予約が取れて安心した」「電話で予約が取れずまわりに頼れるところがなかったから助かった」などと感謝の言葉をいただきました。

センターといたしましてもコロナが一日でも早く収束し、みなさまが健やかにお過ごしになれますよう職員一同お祈りしています。



ワクチン接種予約サポート 件数報告

(令和4年1月13日から令和4年2月25日まで実施)

施設名	平井 ふれあい	本宿 老福	大久野 老福	健康 いきいき	合計
件数	55	90	83	65	293

第70回 東京都福祉大会において

永年にわたり社会福祉の進展に多大なる貢献をした功績が認められ、本会職員宮城が表彰されました



じゃがいもの種芋を植えました!

日の出町ユートピアサンホームの利用者のみなさんと、日の出幼稚園の園児のみなさんでじゃがいもの種芋を植えました。畑に種芋を植えている園児からは、「大きく育つかな」「おいしいじゃがいもになるかな」など収穫を楽しみにしている声がたくさん聞こえてきました。6月頃の収穫までしっかり育てていきたいと思えます。収穫をお楽しみに!

大きく育つかな?



※写真は日の出幼稚園さんの写真ではありません。

薪づくりに必要な間伐材を分けてください!!!

日の出町ユートピアサンホームでは、利用者の方の作業として薪づくりを行っています。材料は、地域の皆さまに分けていただいた杉やヒノキの間伐材を使用しております。もし、分けていただける間伐材がありましたら、サンホームまでご連絡下さい。

問合せ: ☎597-2955 日の出町ユートピアサンホーム

職員紹介リレー

社協職員を紹介します!
コロナ禍で、人に会うことや、外出する機会が減ってしまった今、笑顔で会話する機会が減ってしまったのではないのでしょうか?社協職員による、日の出町を元気にするメッセージと笑顔をお届けします。少しでも早く終息する日を職員一同願っております

やまざき もりつく
山崎 守嗣

所属部署:ユートピアサンホーム
趣味:料理・バスケットボール
休日の過ごし方:
子どもたちや猫と遊んで
リフレッシュしています



メッセージ

まだまだコロナウイルス感染症終息の目途が立たず、不安な日々が続いていますが引き感染予防を徹底し、元気に笑顔で過ごしましょう!

1月号 応募作品



椎野 湊斗さん



坂ロミチポースさん



いとつみれあさん



H.Mフクちゃん☆さん

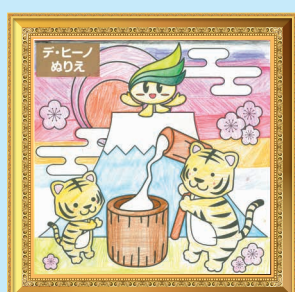

e man



ふうかさん

デ・ヒーノ ぬりえ

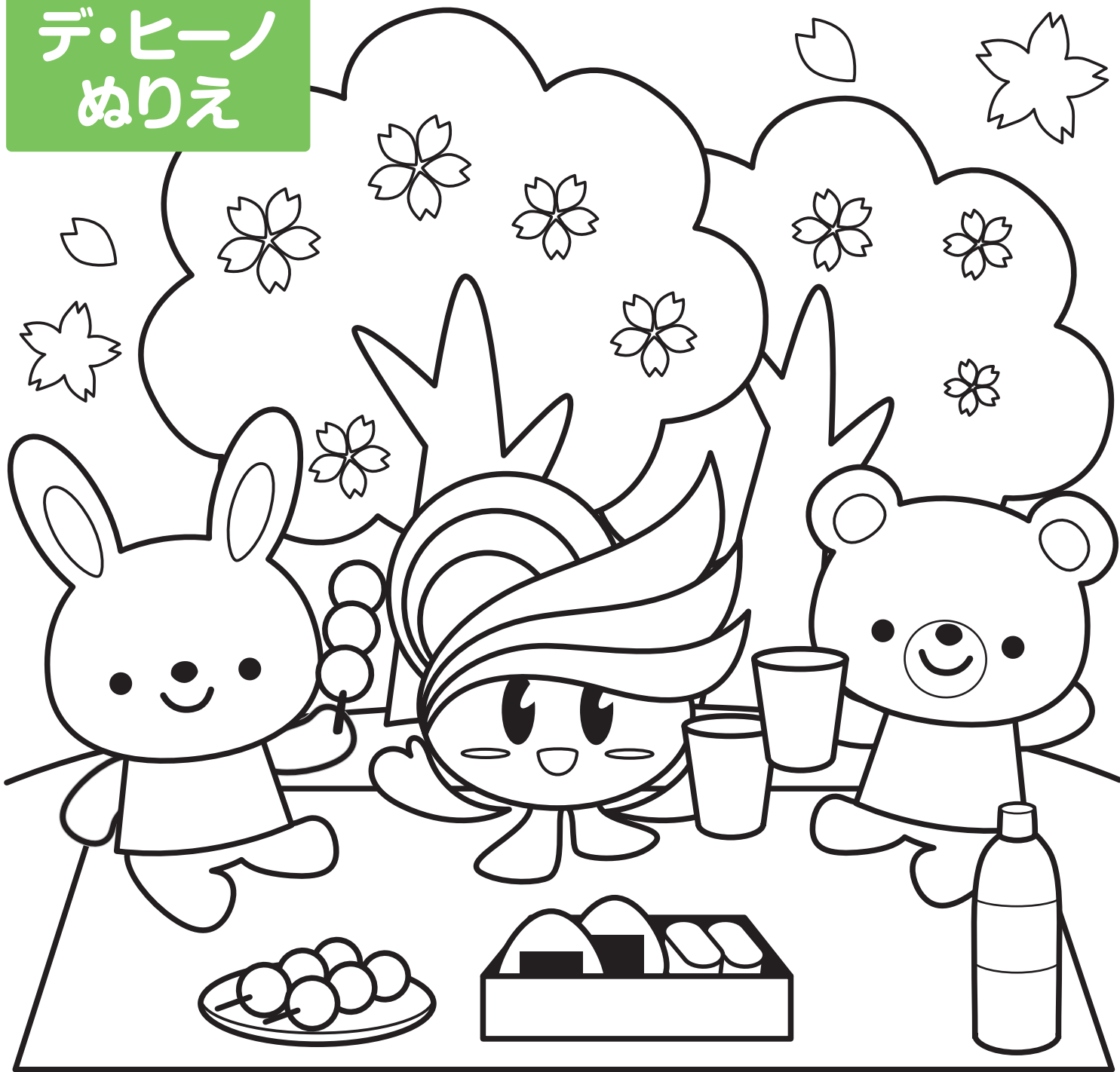

※ペンネーム希望の方は氏名とペンネームの両方に記入をお願いします。掲載はペンネームを使用します。

住所

氏名

ペンネーム

名前はデ・ヒーノです!

僕のぬりえを切り取って送ってね!
上手にぬれた作品は次の号に載るよ!

デ・ヒーノのぬりえは写真を添付しメールでの応募も可
【応募先】kouhou@hinodeshakyo.jp.org

※送っていただいたぬりえは返却できませんのでご了承ください。

こんにちは!



あて先

〒190-0182 日の出町大字平井 2780

日の出町社会福祉協議会

事務所 広報係行

応募締切: 4月28日(木)まで